CRIADO POR UM PRODUTO EDUCACIONAL DA AUTODESK

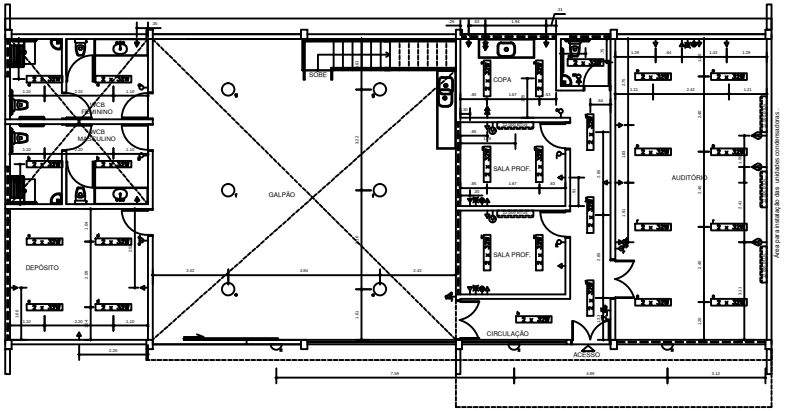

PLANTA BAIXA LUMINOTÉCNICO
ESC 1/75

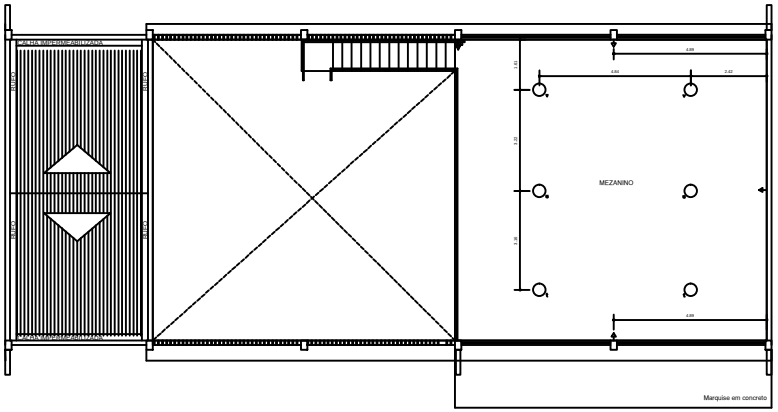

PLANTA BAIXA LUMINOTÉCNICO
ESC 1/75

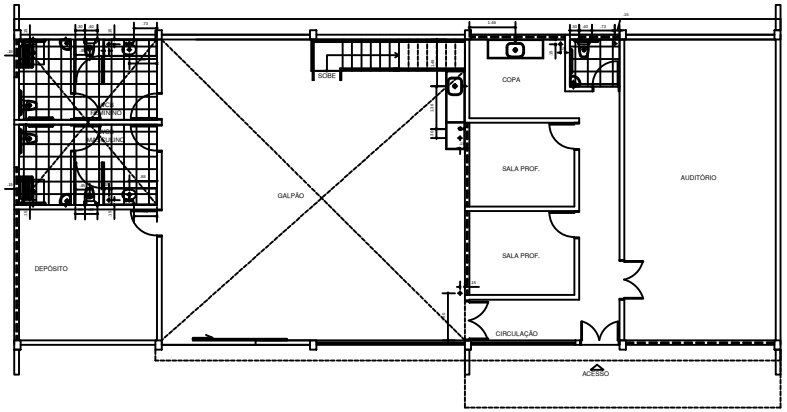

PLANTA BAIXA LUMINOTÉCNICO
ESC 1/75

LEGENDA

Ar condicionado Split. Potência indicada em projeto.
As unidades condensadoras devem ser instaladas sobre suportes metálicos em área especificada em planta.

Ponto de energia para ar condicionado
Ponto de tomada para computador
Ponto de telefone, altura de 30cm
Ponto de tomada baixa (2P + T), altura de 30cm
Ponto de tomada média (2P + T), altura de 120cm
Ponto de interruptor uma seção altura de 120cm
Ponto de interruptor duas seções altura de 120cm
Ponto de interruptor três seções do tipo three way altura de 120cm
Ponto de lógica altura de 30cm

Luminária de sobrepor para 2 lâmpadas fluorescentes tubulares de 32W. Corpo, refletor e aletas convexas em chapa de aço tratada com acabamento em pintura eletrostática epóxi-pó na cor branca. Alojamento do reator na cabeceira. Equipada com porta-lâmpada antivibratório em policarbonato, com trava de segurança e proteção contra aquecimento nos contatos.

Aplicação: Uso geral, onde exerçam tarefas com requisitos visuais normais como loja de serviço, cozinha, refeitório, sala de aula, banco, escritório, almoxarifado, etc.

Dimensões:
A= 77 x L= 250 x C= 1348 mm.

Rendimento: 71%

Luminária pendente ou de sobrepor para 1 lâmpada elipsoidal multivapor metálico de 400W. Corpo em chapa de aço tratada com acabamento em pintura eletrostática epóxi-pó na cor branca. Refletor/refrator em acrílico prismático transparente. Alojamento do reator no próprio corpo. Equipada com porta-lâmpada em cerâmica.

Aplicação: Utilização em recintos amplos, com pé-direito alto, como indústria, supermercado, loja, galpões de depósito, etc.

Dimensões:
A= 650 x L= Ø 570 mm.

Rendimento: 90%

Arandela do Tipo Tartaruga para parede.
Dimensões (LxAxP): 220 x 55 x 220 mm, Peso: 0,380 kg, Potência Máxima 60W

OBSERVAÇÕES IMPORTANTES:

1. Todo o sistema elétrico deve ter medição por uso final:
a. Iluminação
b. Ar condicionado
c. Demais equipamentos e cargas
2. Toda a instalação deve ser feita embutida na parede, salvo quando estiver em calha nos móveis
3. Todos os pontos de rede devem ficar a uma distância mínima de 30cm dos pontos elétricos

Torneira de uso geral
Ponto de água
Ponto de esgoto

Forro em placas de gesso comum com dimensões de 0,60 x 0,60m.

UNIVERSIDADE FEDERAL DE ALAGOAS

AUTOR:

CO-AUTOR:

RESPONSÁVEL TÉCNICO:

ATENÇÃO: Conferir cotas na obra;
Conferir caderno de especificações.

UNIVERSIDADE FEDERAL DE ALAGOAS - UFAL
SUPERINTENDÊNCIA DE INFRAESTRUTURA - SINFRA

CRAD - CENTRO DE REFERÊNCIA EM RECUPERAÇÃO DE ÁREAS DEGRADADAS SEDE ARAPIRACA

NOME DO ARQUIVO: ARA_CRAD_ARQ_PE_JULHO 2014_V5

AUTOR: Vanine Borges — Marcelle Pais
CAU: A53318-6 — A48562-2

CO-AUTOR:
CAU:

ESQUEMAS LUMINOTÉCNICO/ HIDROSSANITÁRIO E LOCAÇÃO SPLITS

ÁREAS: CONSTRUÍDA: 338,22m² MEZANINO: 95,52m² GALPÃO EXISTENTE: 197,32m² CONSTRUÇÃO ANEXA: 45,38m² COBERTA: 2,74m²

DESENHO: Marcelle Pais

PRANCHA: 4/12

DATA: JULHO.2014

ESCALA DE IMPRESSÃO: 1/75

CRIADO POR UM PRODUTO EDUCACIONAL DA AUTODESK

CRIADO POR UM PRODUTO EDUCACIONAL DA AUTODESK

CRIADO POR UM PRODUTO EDUCACIONAL DA AUTODESK